

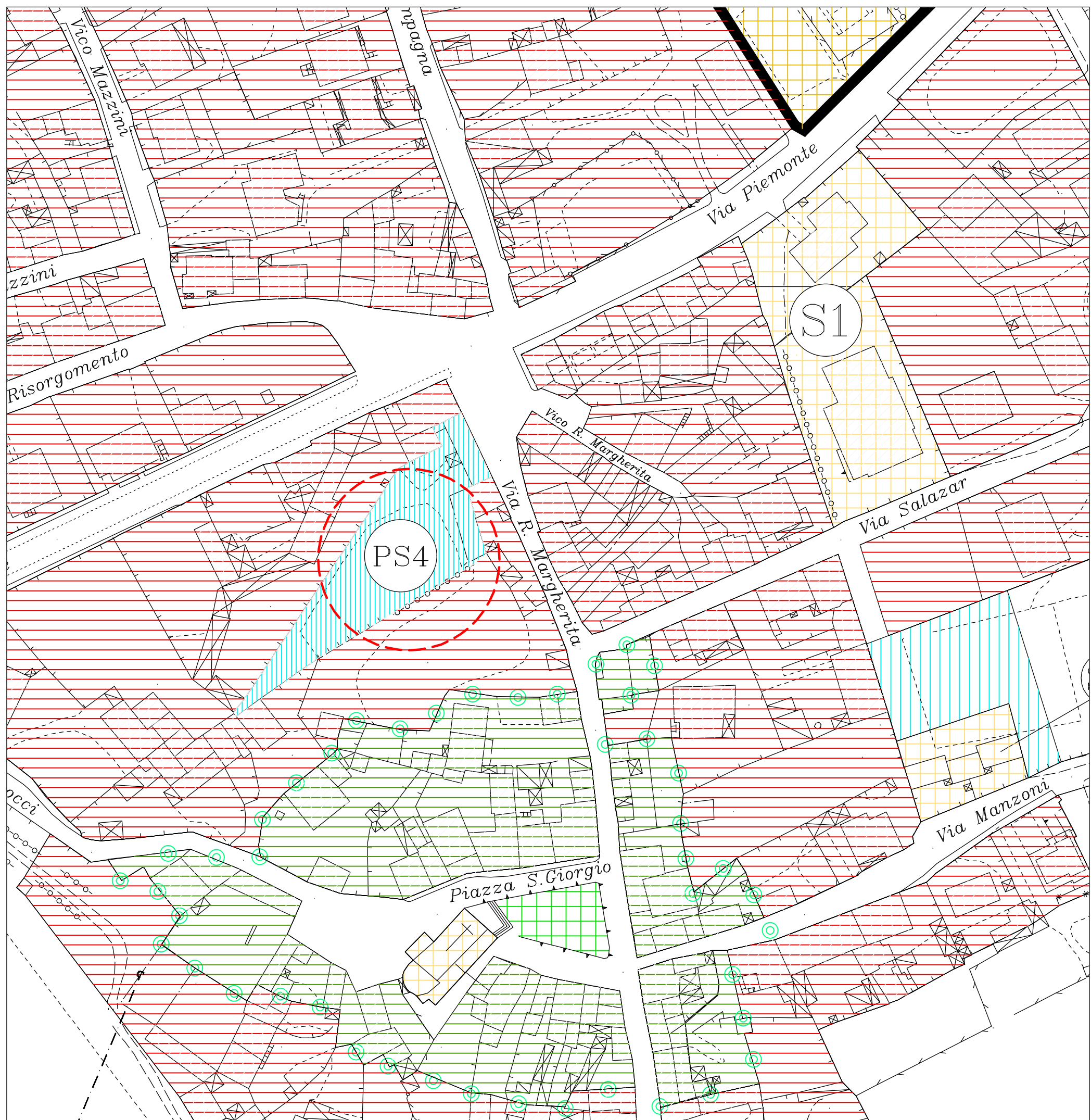

Coordinate intervento:
 X: 1471077.587 Y: 4325354.654

L'intervento ricade nell'ambito del Parco
 Geominerario Storico della Sardegna

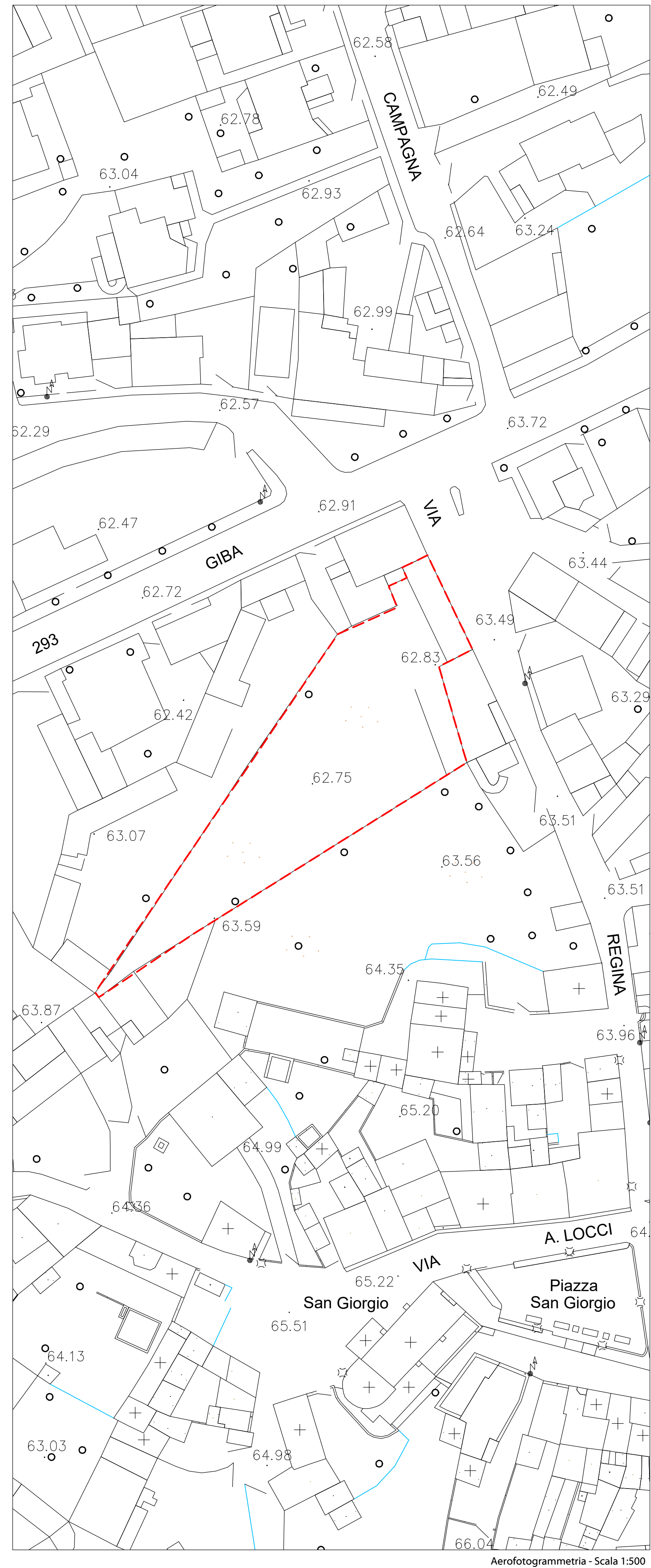

LEGENDA

- A VECCHIO NUCLEO
- B COMPLETAMENTO
- C ESPANSIONE
- D ARTIGIANALE E COMMERCIALE
- D PICCOLE INDUSTRIE
- D AMBITI DI ZONA "D" AD ESCLUSIVO USO COMMERCIALE
- E AGRICOLA
- G SERVIZI GENERALI
- G1 AREA CIMITERIALE
- H SALVAGUARDIA
- S1 AREE PER L'ISTRUZIONE
- S2 AREE PER ATTREZZATURE DI INTERESSE COMUNE
- S3 VERDE ATTREZZATO
- P 24 PARCHEGGI PUBBLICI
- C LIMITE P.L. "S'Oliveru" D.A. n.157/0 del 19/02/1982
- C LIMITE PIANO DI ZONA E.E.P.P. D.A. 1191/0 del 04/07/1983
- LIMITE 150 m. (L. 08/08/1985 n.431)
- UNITA' TERRITORIALI MINIME
- SERVIZI CONNESSI
- FASCE DI RISPETTO

PERMETTAZIONE DELLE AREE AL CUI INTERNO, AI SENSI DELL'ART. 6 DELLA L.R. 20/91, LE NORME DI ATTUAZIONE DEL PIANO TERRITORIALE PAESISTICO HANNO EFFICACIA VINCOLANTE (FASCIA TERRITORIALE COSTIERA DEI 2 Km., L.R. 40/89 E AMBITI TERRITORIALI INDIVIDUATI AI SENSI DELLE LL. 1497/59, 431/85)

L'INTERO TERRITORIO DEL COMUNE DI PISCINAS E' CLASSIFICATO NEL P.T.P. COL VINCOLO DI TUTELA DI GRADO 2o

Estratto PUC - Scala 1:1000

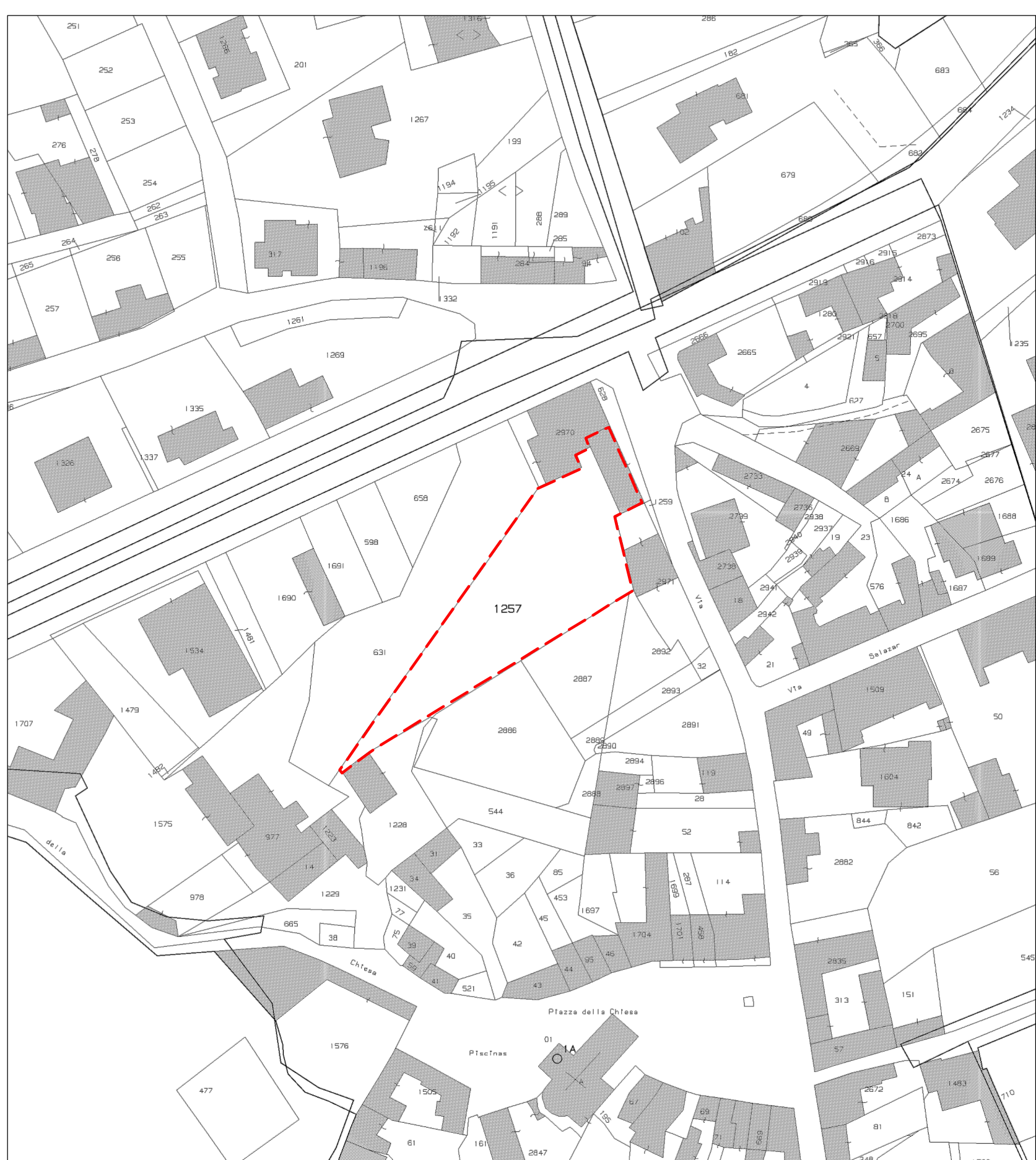

Stralcio Catastale - Scala 1:1000



COMUNE DI PISCINAS
 PROVINCIA SUD SARDEGNA

PROGETTO DI FATTIBILITA' TECNICA ED ECONOMICA

**RIQUALIFICAZIONE DI AREA URBANA E
 REALIZZAZIONE DI PARCHEGGI PUBBLICI A RASO
 VIA REGINA MARGHERITA**

Elaborato: UBICAZIONE ED INQUADRAMENTO
 Tavola: E.01

Data: Dicembre 2020
 Revisione n. _____ del _____

Il Progettista:
 Dott. Ing. Riccardo Chirigu
 Via Porto Pino 46, Sant'Anna Arresi SU
 P. IVA 03344180926 - C.F. CHRRCR83S108745A
 Ordine Ingegneri Provincia di Cagliari n.7247
 mail r.chirigu@gmail.com, riccardo.chirigu@ingpec.eu

ORDINE INGEGNERI
 PROVINCIA CAGLIARI
 N. 7247 Dott. Ing. RICCARDO CHIRIGU

Validazione

